

## TopKontor – Zeiterfassung – Kurzinformation

**TopKontor Zeiterfassung** ist ein ideales Instrument zur Unternehmenssteuerung per Knopfdruck. Das Programm bietet ein höchstmögliches Maß an Flexibilität; von der Auswahl und Ausgabe der Zeitsaldenlisten über diverse Zeitmodelle bis hin zur Lohnauswertung mit Überstunden und Zuschlägen, ein komplexes Werkzeug mit intuitiver Bedienoberfläche.

Das eigentliche Stempeln oder Buchen erfolgt so, wie es Ihnen beliebt. Via Terminal, mobil über PDA oder Handy oder einfach am PC, mit TopKontor Zeiterfassung ist das alles möglich. Die serverbasierte Struktur ermöglicht die Nutzung aller Daten an mehreren Arbeitsplätzen mit individuellen Zugriffsrechten.

Schnittstellen zu TopKontor Handwerk, Lohnprogrammen, Datev, CSV und eine Auftrags- und Tätigkeitsbezogene Zeiterfassung gestatten einen professionellen Einsatz.

Darüber hinaus erhalten Sie mit der TopKontor Zeiterfassung ein vollwertiges Zutrittskontroll-System; die zur Zeiterfassung nötige Hardware ermöglicht Ihnen gleichzeitig die Steuerung von Zutrittsberechtigungen. Wer wann, welche Berechtigung hat, legen Sie ganz einfach per Knopfdruck in der Software fest. Ob RFID-Transponder oder Chipkarte, Zeiterfassung oder Zutrittskontrolle – TopKontor Zeiterfassung – **einfach, flexibel, effizient.**

**Mitarbeiterauswertung** Druckdatum: 05.11.2012

Personaln: 1001  
Mitarbeiter: Maus, Max Auswertungszeitraum: 01.05.2012 - 30.05.2012

**Gesamtübersicht über Arbeitsbeginn und Arbeitsende pro Tag**  
(Angaben sind exklusive Pausen)

| Datum          | gestempelte Arbeitszeit |               | Rahmenarbeitszeit |      |               |               | Differenz    |             |              |
|----------------|-------------------------|---------------|-------------------|------|---------------|---------------|--------------|-------------|--------------|
|                | Beginn                  | Ende          | Min               | Dez  | Beginn        | Ende          | Min          | Dez         |              |
| Di, 01.05.2012 | 21:51                   | 05:58         | 07:37             | 7,62 | 22:00         | 06:00         | 07:30        | 7,50        | 00:07 0,12   |
| Mi, 02.05.2012 | 21:57                   | 06:01         | 07:34             | 7,57 | 22:00         | 06:00         | 07:30        | 7,50        | 00:04 0,07   |
| Do, 03.05.2012 | 21:54                   | 06:06         | 07:42             | 7,70 | 22:00         | 06:00         | 07:30        | 7,50        | 00:12 0,20   |
| Fr, 04.05.2012 | 21:58                   | 05:59         | 07:31             | 7,52 | 22:00         | 06:00         | 07:30        | 7,50        | 00:01 0,02   |
| Sa, 05.05.2012 | 00:00                   | 00:00         | 00:00             | 0,00 | 00:00         | 00:00         | 00:00        | 0,00        | 00:00 0,00   |
| So, 06.05.2012 | 00:00                   | 00:00         | 00:00             | 0,00 | 00:00         | 00:00         | 00:00        | 0,00        | 00:00 0,00   |
| Mo, 07.05.2012 | 05:56                   | 14:01         | 07:35             | 7,58 | 06:00         | 14:00         | 07:30        | 7,50        | 00:05 0,08   |
| Di, 08.05.2012 | 06:04                   | 14:03         | 07:29             | 7,48 | 06:00         | 14:00         | 07:30        | 7,50        | -00:01 -0,02 |
| Mi, 09.05.2012 | 05:59                   | 14:04         | 07:35             | 7,58 | 06:00         | 14:00         | 07:30        | 7,50        | 00:05 0,08   |
| Do, 10.05.2012 | 05:59                   | 14:01         | 07:32             | 7,53 | 06:00         | 14:00         | 07:30        | 7,50        | 00:02 0,03   |
| Fr, 11.05.2012 | 06:01                   | 13:59         | 07:28             | 7,47 | 06:00         | 14:00         | 07:30        | 7,50        | -00:02 -0,03 |
| Sa, 12.05.2012 | 00:00                   | 00:00         | 00:00             | 0,00 | 00:00         | 00:00         | 00:00        | 0,00        | 00:00 0,00   |
| So, 13.05.2012 | 00:00                   | 00:00         | 00:00             | 0,00 | 00:00         | 00:00         | 00:00        | 0,00        | 00:00 0,00   |
| Mo, 14.05.2012 | 13:53                   | 22:01         | 07:38             | 7,63 | 14:00         | 22:00         | 07:30        | 7,50        | 00:08 0,13   |
| Di, 15.05.2012 | 13:51                   | 22:07         | 07:46             | 7,77 | 14:00         | 22:00         | 07:30        | 7,50        | 00:16 0,27   |
| Mi, 16.05.2012 | 13:59                   | 22:05         | 07:36             | 7,60 | 14:00         | 22:00         | 07:30        | 7,50        | 00:06 0,10   |
| Do, 17.05.2012 | 13:59                   | 16:37         | 08:08             | 8,13 | 14:00         | 22:00         | 07:30        | 7,50        | 00:38 0,63   |
| Fr, 18.05.2012 | 14:04                   | 22:07         | 07:33             | 7,55 | 14:00         | 22:00         | 07:30        | 7,50        | 00:03 0,05   |
| Sa, 19.05.2012 | 00:00                   | 00:00         | 00:00             | 0,00 | 00:00         | 00:00         | 00:00        | 0,00        | 00:00 0,00   |
| So, 20.05.2012 | 00:00                   | 00:00         | 00:00             | 0,00 | 00:00         | 00:00         | 00:00        | 0,00        | 00:00 0,00   |
| Mo, 21.05.2012 | 21:51                   | 06:01         | 07:40             | 7,67 | 22:00         | 06:00         | 07:30        | 7,50        | 00:10 0,17   |
| Di, 22.05.2012 | 22:03                   | 06:07         | 07:34             | 7,57 | 22:00         | 06:00         | 07:30        | 7,50        | 00:04 0,07   |
| Mi, 23.05.2012 | 22:00                   | 06:07         | 07:37             | 7,62 | 22:00         | 06:00         | 07:30        | 7,50        | 00:07 0,12   |
| Do, 24.05.2012 | 21:51                   | 03:39         | 07:57             | 7,95 | 22:00         | 06:00         | 07:30        | 7,50        | 00:27 0,45   |
| Fr, 25.05.2012 | 22:01                   | 06:08         | 07:37             | 7,62 | 22:00         | 06:00         | 07:30        | 7,50        | 00:07 0,12   |
| Sa, 26.05.2012 | 00:00                   | 00:00         | 00:00             | 0,00 | 00:00         | 00:00         | 00:00        | 0,00        | 00:00 0,00   |
| So, 27.05.2012 | 00:00                   | 00:00         | 00:00             | 0,00 | 00:00         | 00:00         | 00:00        | 0,00        | 00:00 0,00   |
| Mo, 28.05.2012 | 05:53                   | 14:00         | 07:37             | 7,62 | 06:00         | 14:00         | 07:30        | 7,50        | 00:07 0,12   |
| Di, 29.05.2012 | 06:01                   | 14:04         | 07:33             | 7,55 | 06:00         | 14:00         | 07:30        | 7,50        | 00:03 0,05   |
| Mi, 30.05.2012 | 05:51                   | 14:08         | 07:47             | 7,78 | 06:00         | 14:00         | 07:30        | 7,50        | 00:17 0,28   |
|                |                         | <b>168:06</b> | <b>168,10</b>     |      | <b>165:00</b> | <b>165,00</b> | <b>03:06</b> | <b>3,10</b> |              |

U = Urlaub    F = Feiertag    D = Dienstgang  
K = Krankheit    S = allg. Schule  
Z = Zeitausgleich    SU = Sonderurlaub

## TopKontor – Zeiterfassung – Kurzinformation

TopKontor Zeiterfassung: Mitarbeiterauswertung und Zeitkonto. Mit dem integrierten Berichtsgenerator können individuelle Auswertungen nach rein organisatorischen Gesichtspunkten - ohne Programmierkenntnisse - erstellt werden.

Die erfassten Mitarbeiter können in Abteilungen organisiert werden, entsprechende Arbeitszeit-Modelle und Stundenkostensätze werden zugeordnet. Die Arbeitszeitmodelle legen die Soll-Arbeitszeit fest; sie sind Grundlage z.B. für die Überstundenberechnung. Es sind Durchschnitts- und Schichtmodelle mit beliebig vielen Arbeits- und Pausenzeiten möglich.

The screenshot shows the 'Personalstamm - TopKontor Zeiterfassung' window. On the left is a 'Schnellzugriff' (Quick Access) sidebar with a tree view containing folders like 'Alphabetisch', 'ohne Zuordnung', 'Fertigung', 'Alle', 'Montage', and 'Büro'. The main area is titled 'Im Personalstamm werden alle zu erfassenden Mitarbeiter angelegt...' and contains a form for 'Allgemeine Daten' (General Data) for employee 'Max Maus'. Below the form is a table listing all employees in the database.

| Personal-Nr. | Nachname | Vorname  | Strasse                | PLZ   |
|--------------|----------|----------|------------------------|-------|
| 1001         | Maus     | Max      | Musterallee            | 12345 |
| 1002         | Schultz  | Tim      | Parkstraße 12          | 12345 |
| 1003         | Müller   | Susanne  | Goethestr. 55          | 12345 |
| 1004         | Köhler   | Matthias | Unter den Linden 56    | 12346 |
| 1005         | Willers  | Carmen   | Rosengasse 69          | 13215 |
| 1006         | Lembeck  | Sinan    | Hauptstätter Straße 24 | 13215 |
| 1007         | Wessels  | Bernd    | Talstraße 32           | 12500 |

### Moderne ZE-Terminals sind keine Stempeluhren!

Moderne Terminaltypen und mobile Erfassungssysteme kommen hier zum Einsatz; diese Geräte sind entweder speziell für die betriebliche Datenerfassung zugeschnitten oder es handelt sich um multifunktionale Terminals mit Basiskomponenten eines klassischen PCs. Bei den PC-basierenden Systemen verbirgt das Gehäuse einen gängigen Prozessor mit Anschlusskomponenten für lokale Netzwerke.

Für die Personenerkennung und Zutrittsberechtigung sind alle Terminaltypen mit einem kontaktlosen Ausweisleser oder einem biometrischen Identifikationssystem ausgestattet. Über eine mehrzeilige Anzeige oder einem grafikfähigen Flachbildschirm kann der Anwender Rückmeldungen über die geleistete Arbeitszeit, Resultate seines Produktionsbereiches oder Informationen über betriebliche Veranstaltungen erhalten.

## TopKontor – Zeiterfassung – Kurzinformation

Komplexere Anwendungen lassen sich mit entsprechend gestalteten Benutzeroberflächen, z.B. über frei definierbare Tasten (Beschriftung, Größe und Lage) sehr einfach bedienen. Auch der Handwerker mit dem berühmten "dicken Daumen" kann seine Eingaben sicher und schneller erledigen.



PCS:  
INTUS 3105 NT



PCS:  
INTUS 5300



Datafox:  
EVO 2.8



Datafox:  
EVO 4.3



Datafox:  
PZE Master IV Basic



Datafox:  
PZE Master IV

Moderne Terminals mit vielfältigen Möglichkeiten wie z. B. RFID, Fingerprint, etc. zur Erfassung der Arbeitszeiten.

### TK Stempler

Ein einfaches, günstiges Zeiterfassungs-Stempelprogramm für jeden PC

**TopKontor Zeiterfassung - Stempelprogramm [V3.2.0.76]**

Um einen Stempelvorgang durchzuführen, müssen Sie sich am System anmelden. Geben Sie dazu Ihr Passwort ein oder scannen Sie Ihre Personalkarte. Wenn Sie die benötigten Informationen scannen, werden Sie automatisch durch den Buchungsvorgang geführt. Wenn Sie die Information per Hand eingeben, drücken Sie F8 oder auf den Button "Weiter" um fortzufahren.

**Anmeldung**

Geben Sie jetzt Ihre Kartenummer in dem Eingabefeld ein oder scannen Sie Ihre Personalkarte.

ⓘ
Weiter (F8) >
Abbruch (F10)



## TopKontor – Zeiterfassung – Kurzinformation

**Auftrags- und Tätigkeitsbezogene Zeiterfassung** mit Auftragsdaten-Import (zu TopKontor Handwerk, Microtech büro+, SelectLine und allgemein: CSV-Import), Erstellen von Arbeitsplänen und Tätigkeiten, Soll-/Ist Vergleich, Tagesprotokoll, Auftragsnachkalkulation.

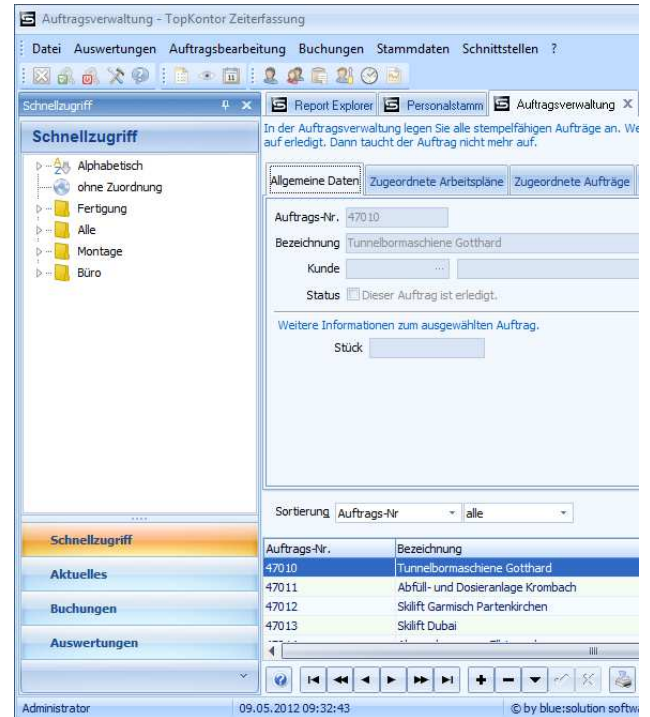
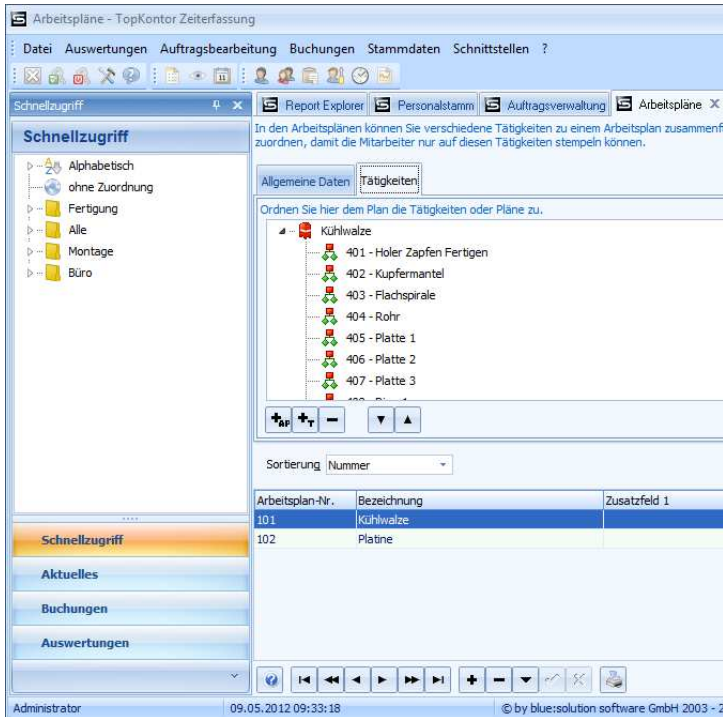

## TopZeiterfassung

Zeiterfassung für unterwegs - die App für's smartphone!

Höchste Mobilität für Ihre Mitarbeiter. Die App für's smartphone ermöglicht Ihren Mitarbeitern von unterwegs Zeiten zu buchen. Neben der Personal- und Projektzeiterfassung, der Mitarbeiter-Übersicht und dem Antragswesen können auf Wunsch auch die Geokoordinaten gespeichert und ausgewertet werden.



Android-App



iOS-App

## TopKontor – Zeiterfassung – Kurzinformation

**Jahresplaner für (Fehl-) Zeiten**, in übersichtlicher Form werden die „Zeiten“ der Mitarbeiter geplant; ob Urlaub, Zeitausgleich, Schule usw. oder der projektspezifische Einsatz, Alles wird grafisch angezeigt. Es ist eine einfache, übersichtliche Einsatzplanung des Personals für bestimmte Einsätze und Aufträge möglich.

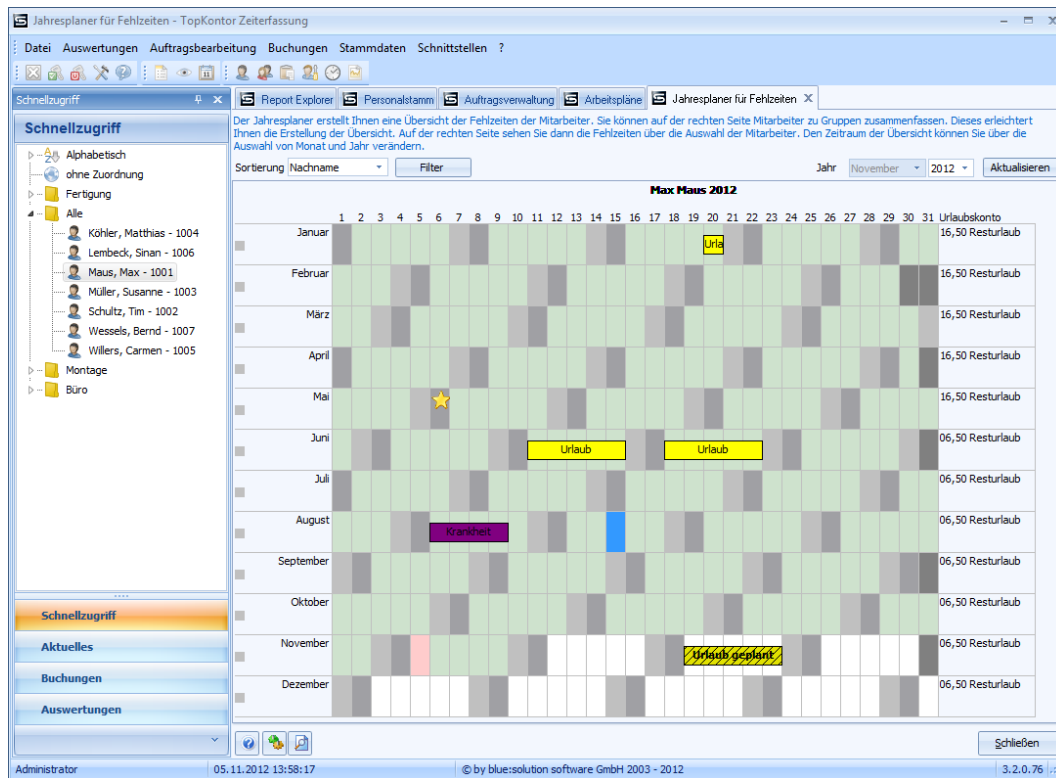

Das Softpanel gibt Auskunft über die Anwesenheit mit Status der jeweiligen Mitarbeiter.

